Julian Metzger

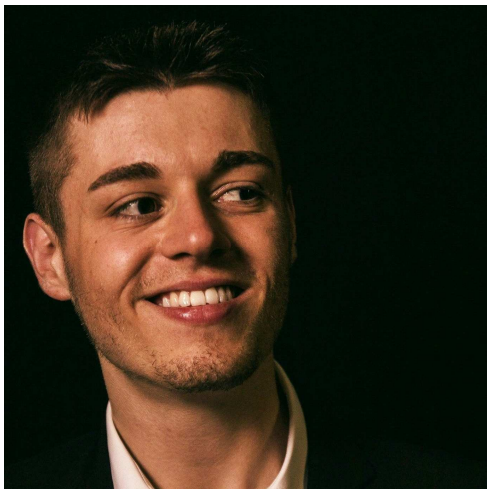

Julian Metzger wurde 1994 in Sinsheim geboren. Seinen ersten Instrumentalunterricht erhielt er im Alter von 8 Jahren im Fach Trompete; hinzu kamen weitere Fächer wie Schlagwerk, Klavier, Musiktheorie & Gehörbildung.

Er ist als Instrumentalpädagoge tätig und absolviert derzeit sein Studium „Bachelor of Music“ mit dem Hauptfach Schlagwerk an der Wiesbadener Musikakademie.

Zudem beendete er erfolgreich den C3-Lehrgang „Leitung von Blasorchestern“ bei Verbandsdirigenten Rüdiger Müller und nimmt regelmäßigen Einzelunterricht im Fach Dirigieren bei Dominik M. Koch.

Er leitete bereits das Hochschulblasorchester der Hochschule Kehl, seit 2016 das Jugendblasorchester des Musikvereins Mühlhausen & seit 2018 das Symphonische Blasorchester Bingen-Dromersheim.